

Comisión Tripartita

COMISIÓN TRIPARTITA

Integrada por:
- Dir. Área Metropolitana
- Dir. de Planeación Gobernación
- Dir. Planeación Alcaldía

Agenda Política y Conceptual

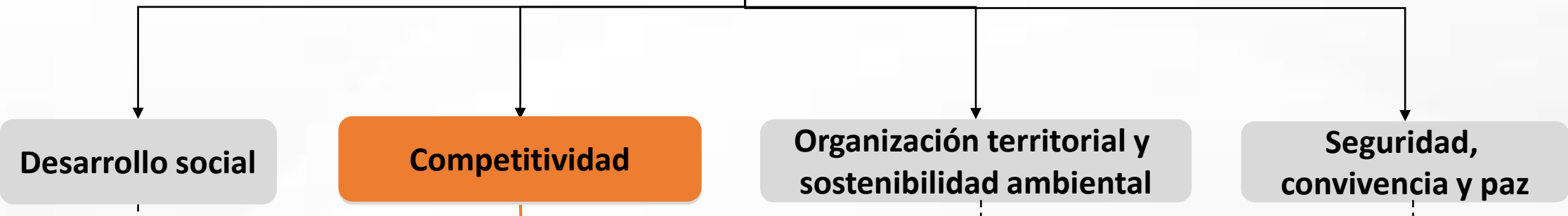

Antioquia 2050

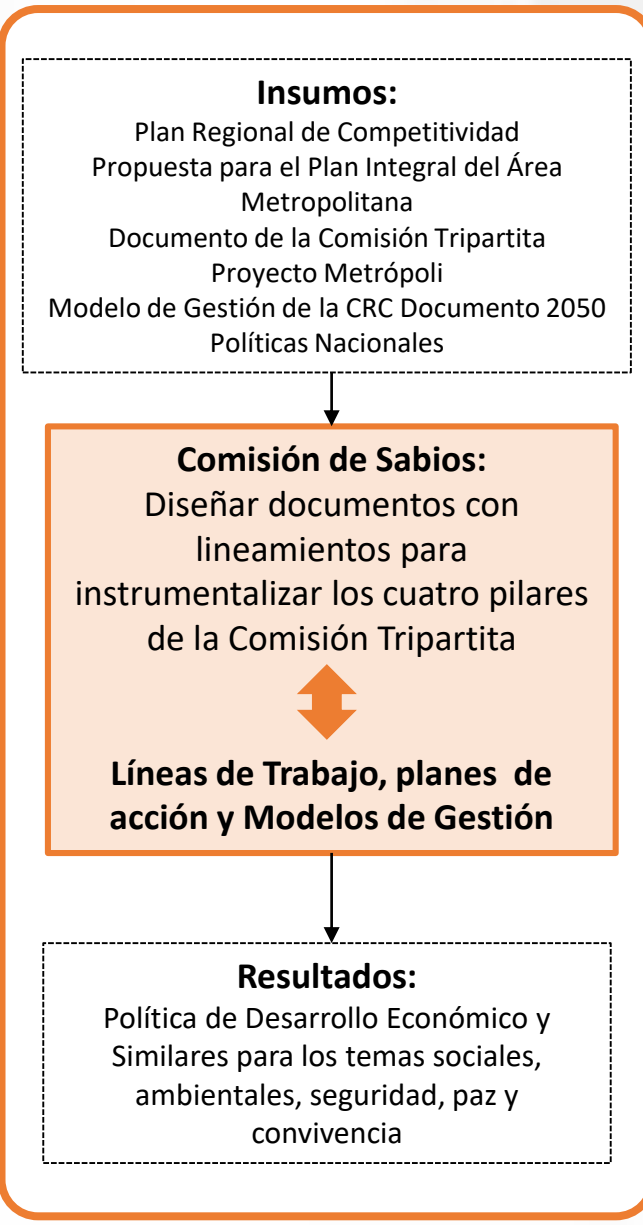

- SIGUIENTES PASOS:**
- Institucionalizar Reunión con Líderes de línea
 - Documentar portafolio de proyectos
 - Utilizar la Plataforma Tecnológica para Seguimiento

Comisión Regional de Competitividad - CRC

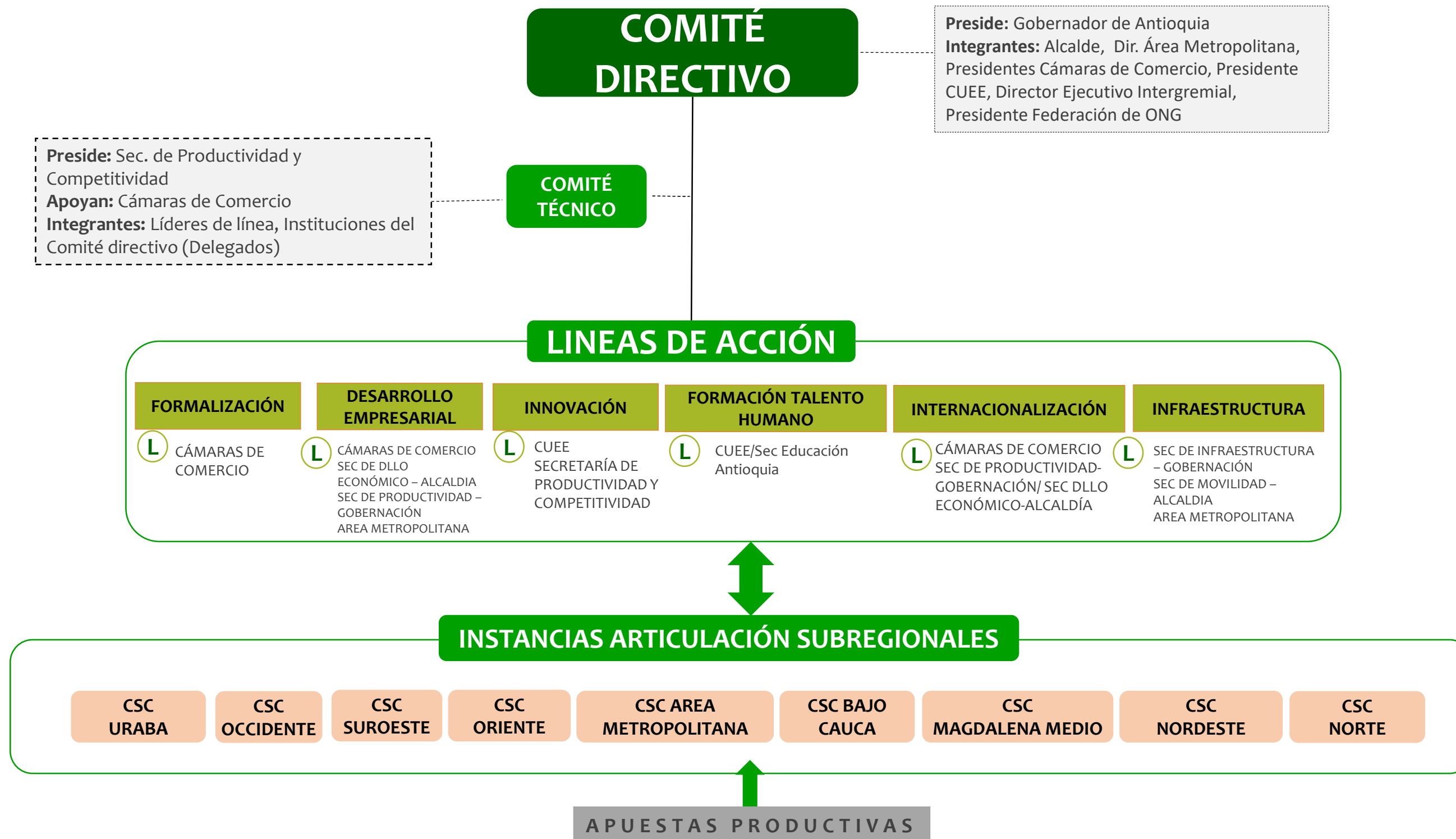

Comisión Regional de Competitividad -CRC

DESPLIEGUE DE LAS LINEAS DE ACCIÓN

PROGRAMAS/
POLÍTICAS

CONTENIDOS

Índice De
Competitividad

FORMALIZACIÓN

L CÁMARAS

Medellín (y Área Metrop): Política de Desarrollo Económico (CRECER ES POSIBLE)
Regiones: CRECER ES POSIBLE

DESARROLLO EMPRESARIAL

L SEC DE DLLO ECONÓMICO – ALCALDIA
SEC DE PRODUCTIVIDAD (GOB) - AREA METROP. – CÁMARAS

Medellín (y Área Metrop): Política de Desarrollo Económico
Política Pública de economía social y solidaria
Fondo Antioquia Siembra
Antioquia libre de coca

INNOVACIÓN

L Comité Universidad Empresa Estado - CUEE

Medellín (y Área Metrop): Política de Desarrollo Económico
Política Departamental de CTel

FORMACIÓN TALENTO HUMANO

L CUEE Secretaría de Educación Departamental

Medellín (y Área Metrop): Política de Desarrollo Económico
Política Departamental de empleo decente
Universidad y bachillerato digital

INTERNACIONALIZACIÓN

L CÁMARAS DE COMERCIO -SEC DE PRODUCTIVIDAD- GOBERNACIÓN/ SEC DLLO ECONÓMICO-ALCALDÍA

Medellín (y Área Metrop): Política de Desarrollo Económico/Antioquia Exporta Más
Regiones: Grupo Antioquia Exporta Más

INFRAESTRUCTURA

L SEC DE MOVILIDAD – ALCALDIA SEC DE INFRAESTRUCTURA – (GOB) AREA METROPOLITANA

- Plan de Desarrollo Departamental
- Plan de Desarrollo del Área Metropolitana
- Plan de Desarrollo de Medellín

INFRAESTRUCTURA PARA LA CONECTIVIDAD
Plan metropolitano de Infraestructura
Plan Integral de Infraestructura vial terciaria
Autopistas de la Prosperidad
Mejoramiento de aeropuertos regionales
Programa Maquinaria para la infraestructura municipal
Proyección sistema portuario
Plan integral Aeropuerto JMC
Puerto Multimodal sobre el Magdalena
Recuperación navegabilidad del río Magdalena
Microcentrales hidroeléctricas
Ferrocarril de Antioquia
Tren multipropósito
Infraestructura educativa
Infraestructura de salud
Ciclo Rutas
Compensación de obras por impuestos (Zomac)

Dllo empresarial hacia la inserción en mercados formales

- Dllo de competencias
- Dllo de Capacidades
- Ajuste a la norma
- Mercados
- Inspección, vigilancia y control

Orientación para el ejercicio productivo y legal de actividades económicas:
Visibilización, beneficios y deberes

Áreas de Especialización (Medellín y Área Metropolitana): Territorio verde y sostenible, región inteligente, medicina avanzada y bienestar, emprendimiento, e industria sostenible e inclusiva.

- Áreas de Oportunidad:** Actividades Culturales y Creativas
- Áreas de Fortalecimiento:** comercio e industria

Antioquia

- Agricultura Comercial, modernización de los modelos agroindustriales

- Estrategias de Ciencia, Tecnología e Innovación
- Transferencia Tecnológica e Innovación
- Mejoramiento de las condiciones de productividad
- Fortalecimiento de los CUEE

- Identificación de perfiles
- Fortalecimiento oferta institucional – pertinencia
- Cierre de brechas en función de las necesidades empresariales y las dinámicas productivas
- Programa Antioquia libre de analfabetismo

- Alianzas interinstitucionales de apoyo al incremento de las exportaciones
- Gestión de Cooperación técnica internacional
- Promoción de inversión Extranjera

Dinámica Empresarial/Sofisticación y Diversificación

Sofisticación y Diversificación/Dinámica Empresarial

Innovación y Dinámica Empresarial

Educación Superior y Capacitación

Innovación y Dinámica Empresarial

Infraestructura